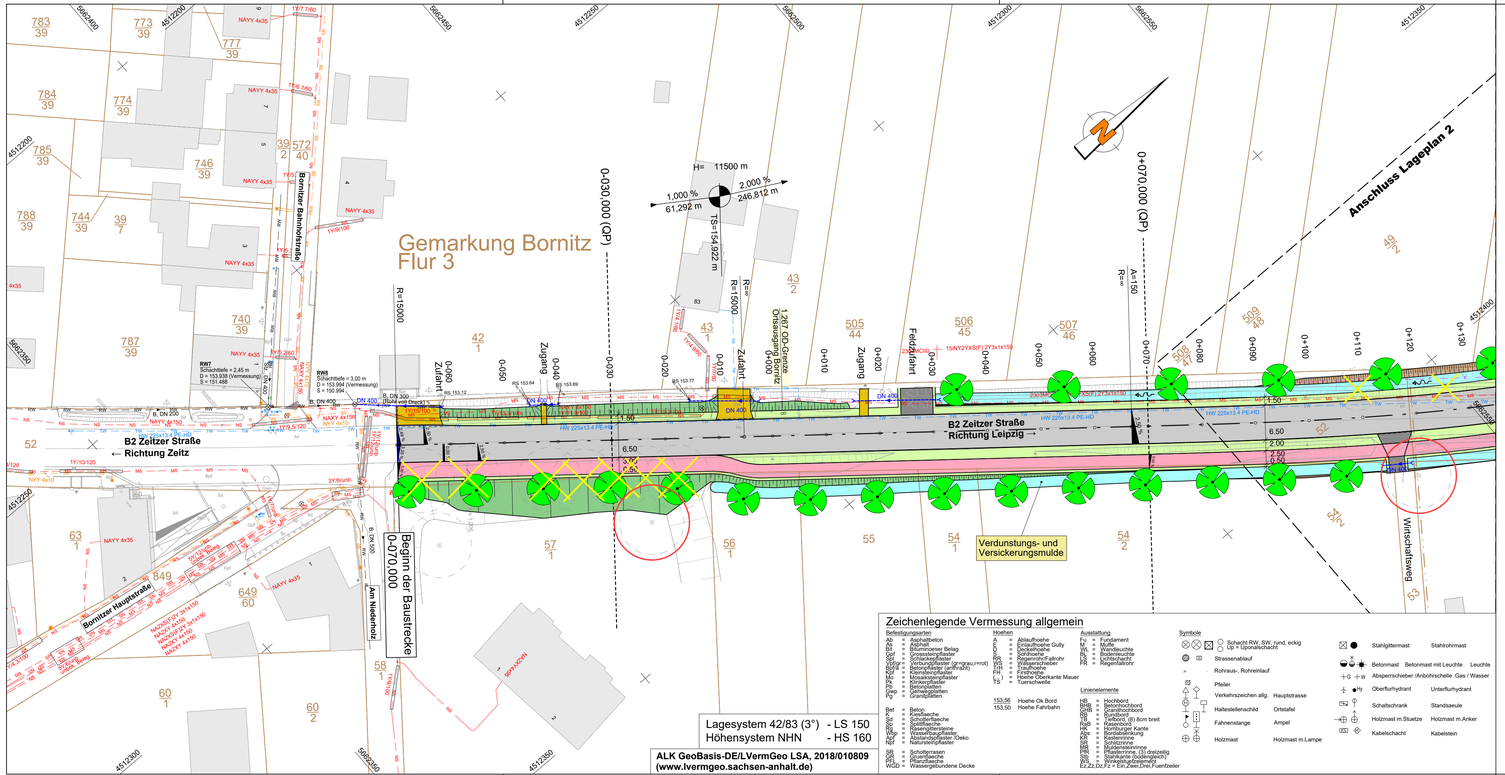

Zeichenlegende Vermessung allgemein

Befestigungsarten

As	= Asphaltbeton
Pa	= Pflasterarten
Bit	= Bituminoser Belag
Gbr	= Gebrochenes Gestein
Ko	= Kopfsteinpflaster
Ubfgr	= Verbundpflaster (grau/rot)
Bbf	= Betonpflaster (Bef-Fuß)
Bst	= Betonstein (Bst)
Mo	= Mosaikstein/Pflaster
Pk	= Parkettpflaster
Gr	= Gitterrost
Gwp	= Gehwegplatten
Pg	= Granitplatten
Bet	= Beton
K	= Kiesfläche
Sd	= Schotterfläche
Rb	= Rasenbahn
Rg	= Rasengittersteine
Wfläche	= Wasserflächen/Teiche
Ko	= Kompostfläche/ Ökolo
Ap	= Abstellplatz/Parkplatz
Sb	= Schwellbaum
Sr	= Schwellrasen
Pfl	= Pflanzfläche
WDB	= Wasergebundene Decke

Höhen

A	= Ablauffloeche
E	= Einlauffloeche Gully
O	= Oeffnungshoehe
S	= Sohlhoehe
Fb	= Fahrbahnhoehe Fahrbahn
WS	= Wasserschieber
FH	= Firsthoehe
(...)	= Hoehe Ueberkante
(...)	= Hoehe Oberkante Mauer
TS	= Tuerschwelle
153,56	Hoehe Ok Bord
153,50	Hoehe Fahrbahn

Ausstattung

Fa	= Fahrradgarage
Ka	= Kabel
WL	= Wandleuchte
BL	= Bodenleuchte
SL	= Sohlleuchte
PL	= Pegelstabkreuz

Linienelemente

HB	= Hochbord
BHB	= Betonhochbord
GHB	= Granithochbord
TB	= Tiefbord
TB	= Tiefbord (B) Bom breit
Rahm	= Rasenkante
Ka	= Kantenstein Kante
Abg	= Bordabsenkung
KS	= Kastenrinne
Gr	= Grünstreifen
MR	= Mittelstreifenrinne
Pf	= Pflasterrinne (Ri.drewiplg)
RR	= Rinne (Ri.drewiplg/Asphalt)
WR	= Wasserrinne/Gewerrinne
EZ,DZ,DrZ	= Ein,Zwei,Drei Fuerstzeiler

Symbole

- Schacht RW, SW, rund, eckig
- Up = Uponalschacht
- Strassenablauf
- Rohrauf-, Rohreinlauf
- Pfeiler
- Verkehrszeichen allg.
- Haltestellenschild
- Fahnenstange
- Holzmast
- Hauptstrasse
- Ortstafel
- Ampel
- Holzmast m.Lampe
- Stahlgittermast
- Stahlrohrmast
- Betonmast
- Betonmast mit Leuchte
- Leuchte
- Absperrschieber /Anbohrschelle
- Gas / Wasser
- Oberflurhydrant
- Unterflurhydrant
- Schaltschrank
- Standsaeule
- Holzmast m.Stuetze
- Holzmast m.Anker
- Kabelschacht
- Kabelstein

Planung

- Einschnittsböschung
- Mulde mit Fließrichtung/ Versickerungsmulde
- Straßennebenflächen
- Fahrbahn mit Achse
- Bankett
- Feldzufahrt / Anbindung Wirtschaftsweg
- gemeinsamer Geh- und Radweg
- Gehweg
- Fahrbahnteiler / Insel / Parkstreifen
- Zufahrt / Zugang
- Zufahrt mit Bordabsenkung
- gemeinsamer Geh- und Radweg
- Bankett mit Zufahrt
- Dammböschung
- Entwässerungsgraben mit Fließrichtung
- Mauer neu

H = 20 000 m
-2,000 % 432,50 m
1,821 % 789,22 m
- Neigungsbrechpunkt mit Angabe von Ausrundungshalbmesser, Längsneigung und Abstand zum nächsten Neigungsbrechpunkt
- Gradientenhochpunkt
- Gradiententiefpunkt
- 2,5 % Querneigung

Verwaltung

- Gemarkungsgrenze
- Flurgrenze
- Flurstücksgrenze

Sonstiges

- Rückbaustrecke
- Rückbau, Baumfällung
- freizuhaltendes Sichtfeld
- Baumpflanzung
- Einzelbaumschutz während der Bautätigkeit
- Anpflanzung von Sträuchern
- Anlage einer Streuobstwiese

Entwässerung

vorhanden	geplant	
DN 300		Regenwasserleitung
		Straßenablauf mit Anschlussleitung
		Prüfschacht
		Ablaufschacht
	DN 400	Rohrdurchlass mit Böschungsstück

Versorgungeinrichtungen

vorhanden	Medium	Versorgungsträger
TW	Trinkwasserleitung	MIDEWA
G	Gasleitung (Gashochdruck)	MITNETZ GAS
G	Gasleitung (Gasmitteldruck)	MITNETZ GAS
MS	Elektroleitung (Mittelspannung)	MITNETZ STROM
NS	Elektroleitung (Niederspannung)	MITNETZ STROM
E	Elektroleitung (Freileitung)	MITNETZ STROM
F	Fernmeldeleitung	TELEKOM
F	Fernmeldeleitung (Freileitung)	TELEKOM
SW	Schmutzwasserleitung	EURAWASSER
RW	Regenwasserleitung	EURAWASSER / GEMEINDE ELSTERAUE
SB	Leitung Straßenbeleuchtung	GEMEINDE ELSTERAUE
Sig	Signalleitung (Antenne)	ANTENNENSERVICECENTER ZEITZ / ANTENNEN-SERVICE Fa. KURT WEISE
	Schutzrohr	

Der Bestand an Ver-und Entsorgungsleitungen wurde nach Angaben der jeweiligen Unternehmen eingetragen. Eine Gewähr auf Vollständigkeit und Richtigkeit wird nicht übernommen.

1 2 3 4 5 6

Entwurfsbearbeitung:

meister + möbius
Planungsgesellschaft mbH
Straße des Friedens 1
D-07548 Gera

Fon: 0365.73706-0; Fax: 0365.73706-66
info@mmp-gera.de

	Datum	Name
bearbeitet	04.10.2021	Voigtsberger
gezeichnet	04.10.2021	Trögel
geprüft	04.10.2021	Möbius

Straßenbauverwaltung
Landesstraßenbaubehörde Sachsen-Anhalt
Regionalbereich Süd
An der Fliederwegkaserne 21
D-06130 Halle

Fon: 0345.4823-0
www.lsbb.sachsen-anhalt.de

	Datum	Name
nachgeprüft		

Nr.	Art der Änderung	Datum	Zeichen

VORENTWURF

Straßenbauverwaltung
Landesstraßenbaubehörde Sachsen-Anhalt, Regionalbereich Süd

Straße / Abschn.-Nr. / Station:
B2 NK 4938037 +Stat. 1,195 bis B2 NK 4839014 +Stat. 0,057

PROJIS-Nr.: 13168

Unterlage / Blatt-Nr.: 5.1 / 1
Lageplan B2

Maßstab: 1:500

Um- und Ausbau B2 Draschwitz - Reuden

Aufgestellt	Überprüft / Genehmigt
Halle (Saale), den ..... Landesstraßenbaubehörde Sachsen-Anhalt Regionalbereich Süd Im Auftrag	Halle (Saale), den ..... Landesstraßenbaubehörde Sachsen-Anhalt Regionalbereich Süd Im Auftrag .....

MMP-Farbe CB 1 : 1 990x297 0.28mm