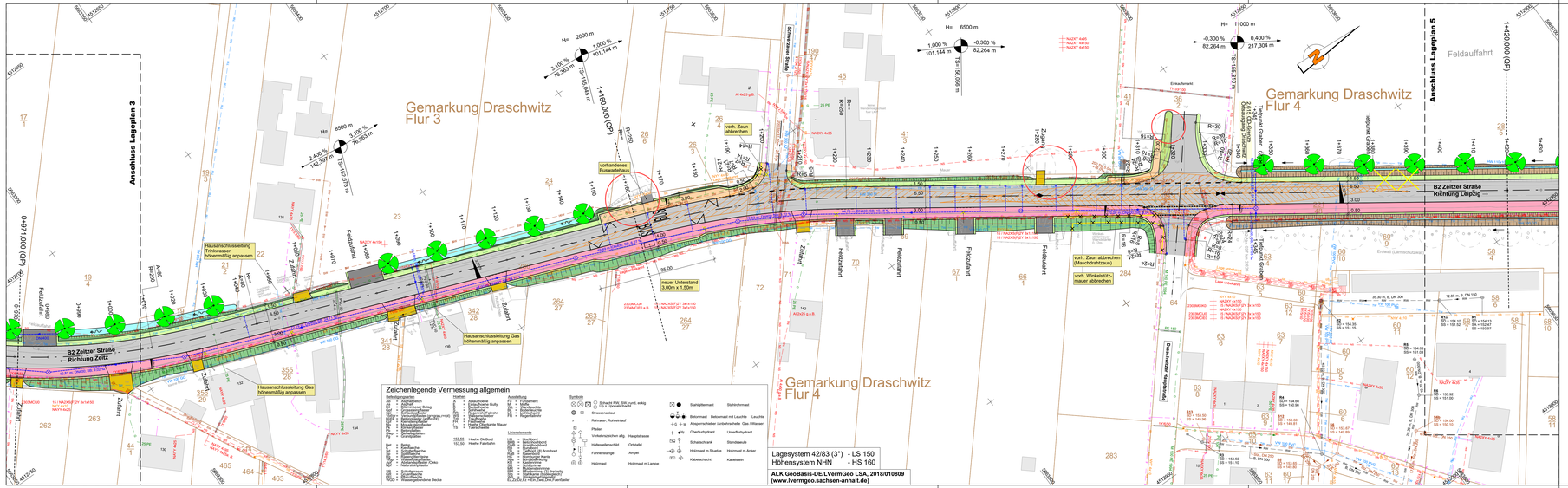

Planung

- Einschnittsböschung
- Mulde mit Fließrichtung/ Versickerungsmulde
- Straßenbeerfläche
- Fahrbahn mit Achse
- Bankett
- Feldzufahrt / Anbindung Wirtschaftsweg
- gemeinsamer Geh- und Radweg
- Gehweg
- Fahrbahnteiler / Insel / Parkstreifen
- Zufahrt / Zugang
- Zufahrt mit Bordabsenkung
- gemeinsamer Geh- und Radweg
- Bankett mit Zufahrt
- Damm/böschung
- Entwässerungsgraben mit Fließrichtung
- Mauer neu

- H = 20 000 m
- -2,000 % 432,50 m
- +1,21 % 189,22 m
- Neigungsbrechpunkt mit Angabe von Ausrundungshalbmesser, Längenneigung und Abstand zum nächsten Neigungsbrechpunkt
- Gradientenhochpunkt
- Gradiententiefpunkt
- Querneigung

Verwaltung

- Gemarkungsgrenze
- Flurgrenze
- Flurstücksgrenze

Sonstiges

- Rückbaustrecke
- Rückbau, Baumfällung
- freizuhaltendes Sichtfeld
- Baumpflanzung
- Einzelbaumschutz während der Baustätigkeit
- Anpflanzung von Sträuchern
- Anlage einer Streuobstwiese

Entwässerung

vorhanden	geplant	
DN 300		Regenwasserleitung
		Straßenablauf mit Anschlussleitung
		Prüfschacht
		Ablaufschacht
	DN 400	Rohrdurchlass mit Böschungsstück

Versorgungseinrichtungen

vorhanden	Medium	Versorgungsträger
	Trinkwasserleitung	MIDEWA
	Gasleitung (Gashochdruck)	MITNETZ GAS
	Gasleitung (Gasmitteldruck)	MITNETZ GAS
	Elektroleitung (Mittelspannung)	MITNETZ STROM
	Elektroleitung (Niederspannung)	MITNETZ STROM
	Elektroleitung (Freileitung)	MITNETZ STROM
	Fernmeldeleitung	TELEKOM
	Fernmeldeleitung (Freileitung)	TELEKOM
	Schmutzwasserleitung	EURAWASSER
	Regenwasserleitung	EURAWASSER / GEMEINDE ELSTERAUE
	Leitung Straßenbeleuchtung	GEMEINDE ELSTERAUE
	Signalleitung (Antenne)	ANTENNENSERVICECENTER ZEITZ / ANTENNEN-SERVICE Fa. KURT WEISE
	Schutzrohr	

Der Bestand an Ver-und Entsorgungsleitungen wurde nach Angaben der jeweiligen Unternehmen eingetragen. Eine Gewähr auf Vollständigkeit und Richtigkeit wird nicht übernommen.

1	2	3	4	5	6

Entwurfsbearbeitung:

meister + möbius
Planungsgesellschaft mbH
Straße des Friedens 1
D-07548 Gera

Fon: 0365.73706-0; Fax: 0365.73706-66
info@mmp-gera.de

	Datum	Name
bearbeitet	04.10.2021	Voigtsberger
gezeichnet	04.10.2021	Trögel
geprüft	04.10.2021	Möbius

Straßenbauverwaltung
Landesstraßenbaubehörde Sachsen-Anhalt
Regionalbereich Süd
An der Fliederweggkaserne 21
D-06130 Halle

Fon: 0345.4823-0
www.lsbb.sachsen-anhalt.de

	Datum	Name
nachgeprüft		

Nr.	Art der Änderung	Datum	Zeichen

VORENTWURF

Straßenbauverwaltung
Landesstraßenbaubehörde Sachsen-Anhalt, Regionalbereich Süd

Straße / Abschn.-Nr. / Station:
B2 NK 4938037 +Stat. 1,195 bis B2 NK 4839014 +Stat. 0,057

PROJIS-Nr.: 13168

Unterlage / Blatt-Nr.: 5.1 / 4
Lageplan B2

Maßstab: 1:500

Um- und Ausbau B2 Draschwitz - Reuden

Aufgestellt	Überprüft / Genehmigt
Halle (Saale), den ..... Landesstraßenbaubehörde Sachsen-Anhalt Regionalbereich Süd Im Auftrag	Halle (Saale), den ..... Landesstraßenbaubehörde Sachsen-Anhalt Regionalbereich Süd Im Auftrag .....