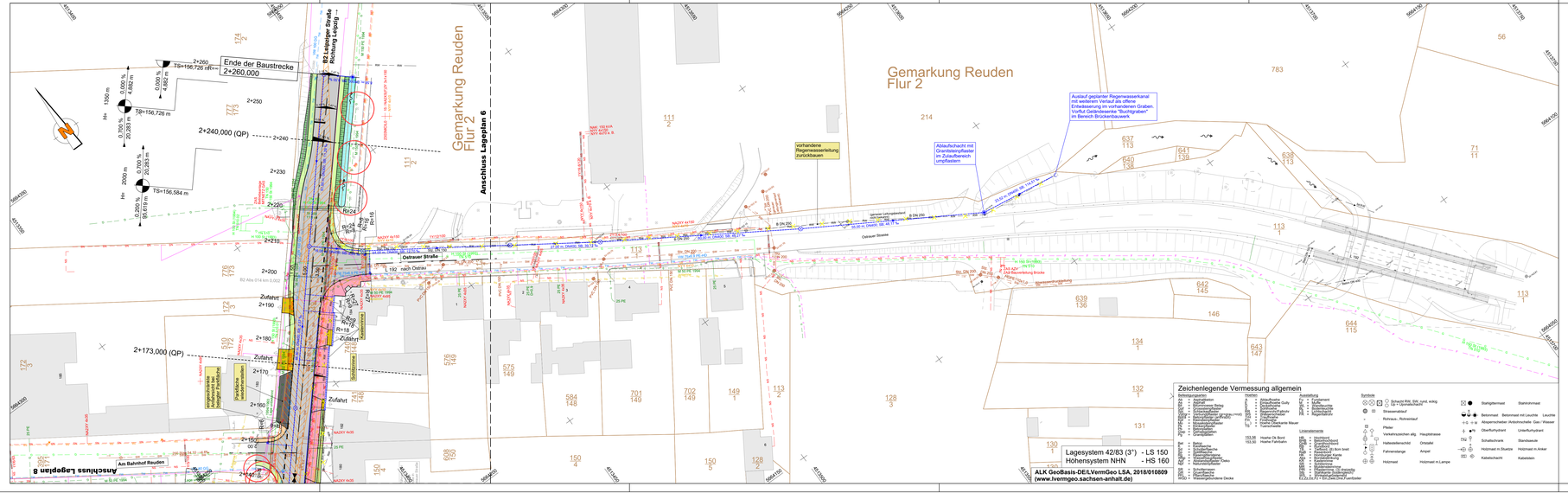


## Zeichenlegende Vermessung allgemein

**Bestandsgegenstände**

| | |
|---|---|
| AS | Asphaltkante |
| BK | Bordkante |
| BW | Bäume/Gewässer Breite |
| DK | Dachkante/Gebäudekante |
| EK | Einfriedungskante |
| FK | Fahrbahnkante (Straße,Weg,Hof) |
| GK | Geländekante |
| KK | Kellerkante (außerhalb) |
| MK | Mauerkante/Pfeiler |
| OK | Oberkante |
| SK | Sohlkante |
| TK | Trennkante |
| GR | Grenzpunkt |
| Bahn | Bahn |
| Gleis | Gleiskante |
| Schw | Schwellenkante |
| Schotter | Schotterkante |
| Rasen | Rasenkante |
| Weg | Wege/Straßenkante |
| Wasser | Wasserkante/Ufer/ Oberkante |
| Naturstein | Natursteinkante |
| SK | Schachtmarken |
| SP | Sonderpunkte |
| DKU | Dachkante/Unterkante |
| DKO | Dachkante/Oberkante Decke |

**Höhen**

| | |
|---|---|
| A | Achsschnitt |
| G | Gelände/Boden Gully |
| S | Sohlhöhe |
| D | Dachhöhe |
| R | Regenrohr/Fallrohr |
| F | Fußpunkt |
| K | Kopf |
| H | Höhe Oberkante Mauer |
| T | Tiefstelle |
| 153.56 | Höhe Ok Bord |
| 153.32 | Höhe Fahrbahn |

**Ausstattung**

| | |
|---|---|
| K | Kandelaber |
| L | Leuchte |
| M | Mast |
| Ka | Kabelkasten |
| Sch | Schacht |
| Ve | Verteilerkasten |
| Ri | Regenfallrohr |

**Symbole**

| | |
|---|---|
| | Schacht RW, SW, rund, eckig, DN = Durchmesser |
| | Straßenablauf |
| | Rohraus-, Rohreinlauf |
| | Pfeiler |
| | Verkehrszeichen allg. Hauptstrasse |
| | Haltestellenschild Ortsteile |
| | Fahrtenstange Ampel |
| | Holzmast Holzmast m.Lampe |
| | Stahlgittermast Stahlrohrmast |
| | Betonmast Betonmast mit Leuchte |
| | Abspannschieber Anbohrschelle Gas / Wasser |
| | Oberflurhydrant Unterflurhydrant |
| | Schaltschränke Standsäule |
| | Holzmast m.Stuetze Holzmast m.Anker |
| | Kabelschacht Kabelsäen |

**Linienelemente**

| | |
|---|---|
| Mh | Mauerkante |
| Gb | Gebäudeumriß |
| Ueberhang | Überhang |
| Kante | Kante |
| Bordstein | Bordstein |
| Rand | Rand |
| Kante Kante | Kante Kante |
| Grundberuhrung | Grundberuhrung |
| Kante Wasser | Kante Wasser |
| Wasserlinie | Wasserlinie |
| Mauerfuß | Mauerfuß |
| Mauerkante | Mauerkante |
| Flaechenmerkmal | Flaechenmerkmal |
| Flaechenmerkmal | Flaechenmerkmal |
| Flaechenmerkmal | Flaechenmerkmal