

Straßenquerschnitt

B 2, anbaufreier Bereich zwischen Draschwitz und Reuden

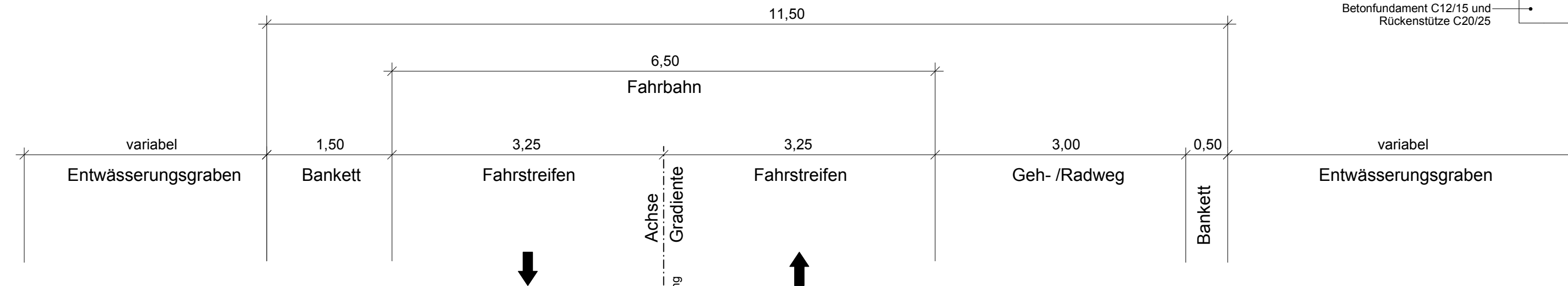

Detail „A“

Hochbordstein 15/30

M.: 1 : 25

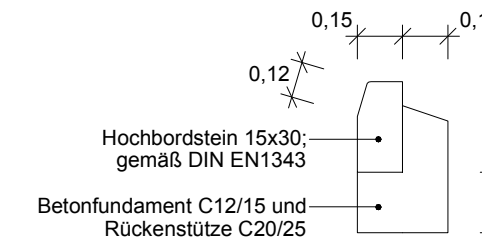

Detail „C“

Tiefbordstein 8/25

M.: 1 : 25

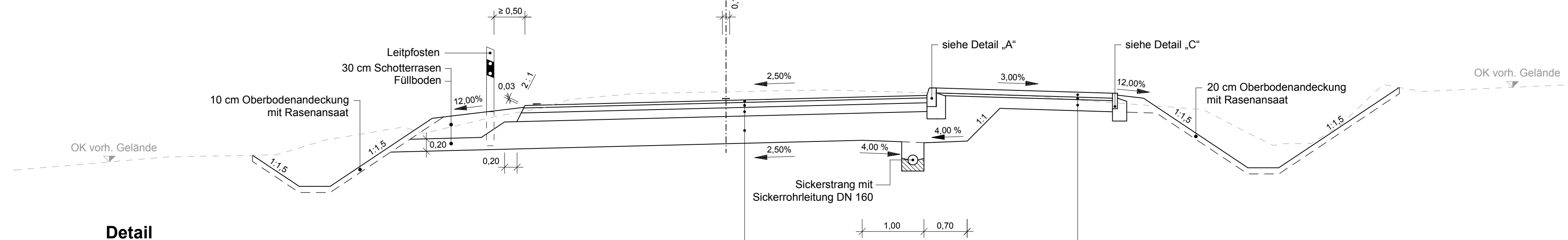
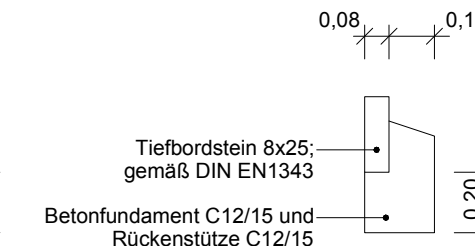

Detail

Sickerstrang mit Sickerrohrleitung DN 160

M.: 1:25

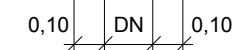
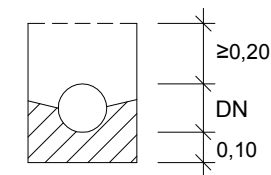

Befestigungsaufbau gemäß RStO 12 Tafel 1, Zeile 1, Belastungsklasse Bk10

- 4 cm Asphaltdeckschicht
- 8 cm Asphaltbinderschicht
- 14 cm Asphalttragschicht
- 44 cm Frostschuttschicht
- Ev₂ ≥ 120 MPa
- 70 cm Gesamtdicke des Oberbaus
- Planum: Ev₂ ≥ 45 MPa

Befestigungsaufbau Geh- /Radweg gemäß RStO 12 Tafel 6, Zeile 1

- 8 cm Betonpflaster
- 4 cm Bettung
- 18 cm Frostschuttschicht (38 cm in Grundstückszufahrten)
- 30 cm Gesamtaufbau (50 cm in Grundstückszufahrten)
- Planum: Ev₂ ≥ 45 MPa

Entwurfsbearbeitung:  meister + möbius Planungsgesellschaft mbH Straße des Friedens 1 D-07548 Gera Fon: 0365.73706-0; Fax: 0365.73706-66 info@mmp-gera.de		Datum	Name
	bearbeitet	25.10.2019	Voigtsberger
	gezeichnet	25.10.2019	Trögel
	geprüft	25.10.2019	Möbius

 Landesstraßenbaubehörde Sachsen-Anhalt Regionalbereich Süd An der Fliederwegkaserne 21 D-06130 Halle Fon: 0345.4823-0 www.lsb.sachsen-anhalt.de		Datum	Name
	nachgeprüft		

Nr.	Art der Änderung	Datum	Zeichen

VORENTWURF

Straßenbauverwaltung Landesstraßenbaubehörde Sachsen-Anhalt, Regionalbereich Süd Straße / Abschn.-Nr. / Station: B2 NK 4938037 +Stat. 1,195 bis B2 NK 4839014 +Stat. 0,057 PROJIS-Nr.: 13168	Unterlage / Blatt-Nr.: 14.2 / 4 Straßenquerschnitt B 2, anbaufreier Bereich zwischen Draschwitz und Reuden Maßstab: 1 : 50
--	--

Um- und Ausbau B2 Draschwitz - Reuden

Aufgestellt Halle (Saale), den Landesstraßenbaubehörde Sachsen-Anhalt Regionalbereich Süd Im Auftrag	Überprüft / Genehmigt Halle (Saale), den Landesstraßenbaubehörde Sachsen-Anhalt Regionalbereich Süd Im Auftrag
--	--