

## Straßenquerschnitt B 2, Innerortsbereich Reuden

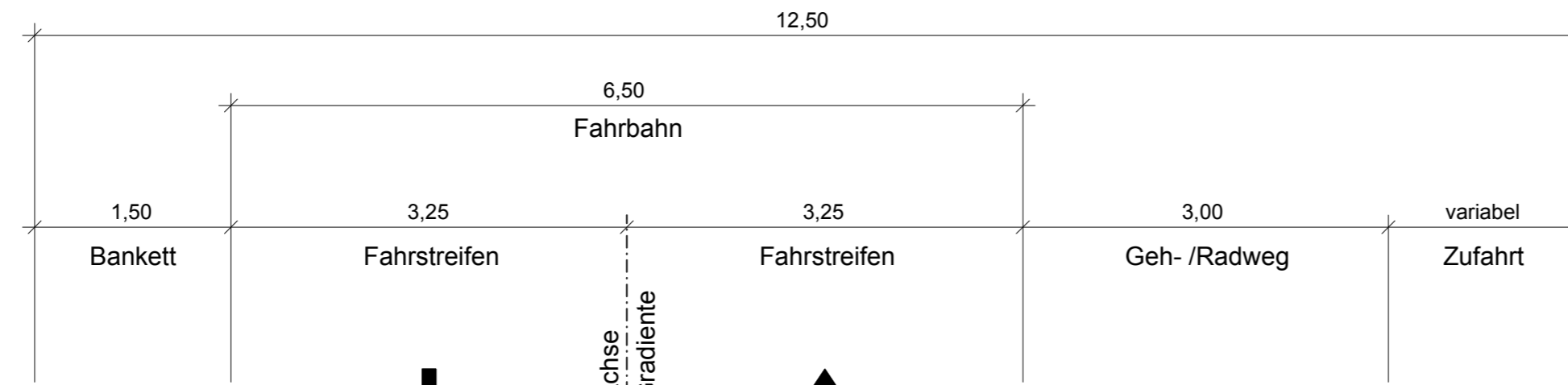

**Detail „C“**  
Tiefbordstein 8x25  
M.: 1 : 25

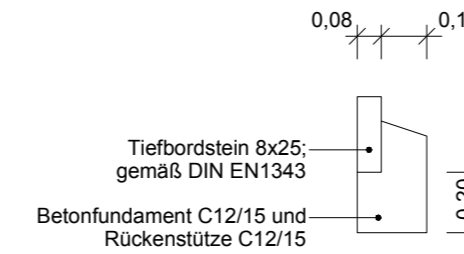

**Detail „E“**  
Entwässerungsrinne  
M.: 1 : 25

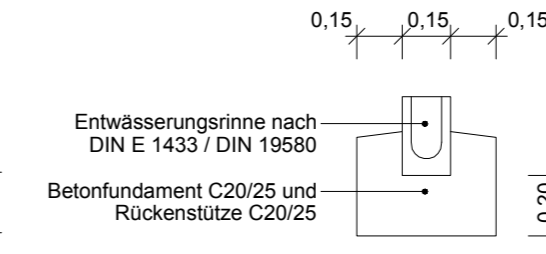

**Detail „G“**  
Schlitzrinne mit angeformtem Bord im Zufahrtbereich  
M.: 1 : 25

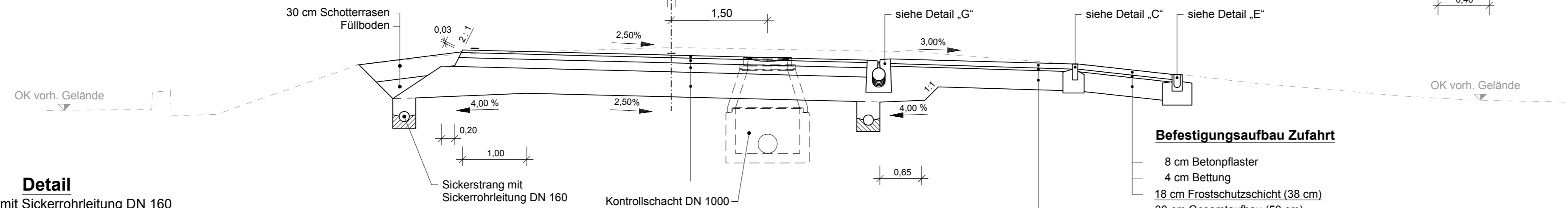
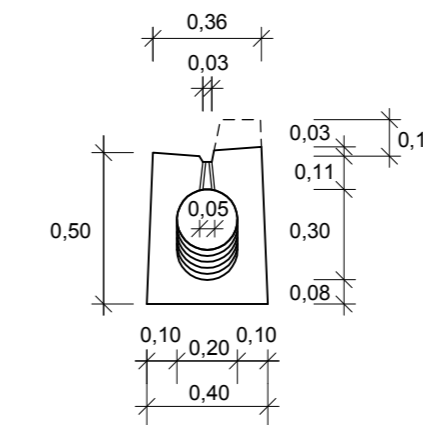

**Detail**  
Sickerstrang mit Sickerrohrleitung DN 160  
M.: 1:25

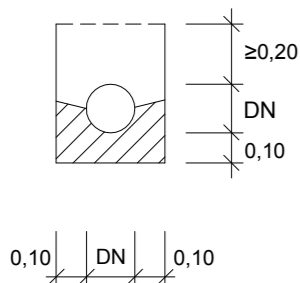

**Befestigungsaufbau gemäß RStO 12  
Tafel 1, Zeile 1, Belastungsklasse Bk10**

- 4 cm Asphaltdeckschicht
- 8 cm Asphaltbinderschicht
- 14 cm Asphalttragschicht
- 39 cm Frostschuttschicht
- Ev2 ≥ 120 MPa
- 65 cm Gesamtdicke des Oberbaus
- Planum: Ev2 ≥ 45 MPa

**Befestigungsaufbau Geh- /Radweg  
gemäß RStO 12 Tafel 6, Zeile 1**

- 8 cm Betonpflaster
- 4 cm Bettung
- 18 cm Frostschuttschicht (38 cm in Grundstückszufahrten)
- 30 cm Gesamtaufbau (50 cm in Grundstückszufahrten)
- Planum: Ev2 ≥ 45 MPa

**Befestigungsaufbau Zufahrt**

- 8 cm Betonpflaster
- 4 cm Bettung
- 18 cm Frostschuttschicht (38 cm)
- 30 cm Gesamtaufbau (50 cm)
- Planum: Ev2 ≥ 45 MPa

<b>Entwurfsbearbeitung:</b>		Datum	Name
 <b>meister + möbius</b> Planungsgesellschaft mbH Straße des Friedens 1 D-07548 Gera Fon: 0365.73706-0; Fax: 0365.73706-66 info@mmp-gera.de	bearbeitet	25.10.2019	Voigtsberger
	gezeichnet	25.10.2019	Trögel
	geprüft	25.10.2019	Möbius

 <b>Straßenbauverwaltung Landesstraßenbaubehörde Sachsen-Anhalt</b> Regionalbereich Süd An der Fliederwegkaserne 21 D-06130 Halle Fon: 0345.4823-0 www.lsb.sachsen-anhalt.de		Datum	Name
nachgeprüft			

Nr.	Art der Änderung	Datum	Zeichen

# VORENTWURF

Straßenbauverwaltung Landesstraßenbaubehörde Sachsen-Anhalt, Regionalbereich Süd Straße / Abschn.-Nr. / Station: B2 NK 4938037 +Stat. 1,195 bis B2 NK 4839014 +Stat. 0,057 PROJIS-Nr.: 13168	Unterlage / Blatt-Nr.: <b>14.2 / 5</b> <b>Straßenquerschnitt</b> B 2, Innerortsbereich Reuden Maßstab: 1 : 50
--	--

<b>Um- und Ausbau B2 Draschwitz - Reuden</b>	
Aufgestellt Halle (Saale), den ..... Landesstraßenbaubehörde Sachsen-Anhalt Regionalbereich Süd Im Auftrag .....	Überprüft / Genehmigt Halle (Saale), den ..... Landesstraßenbaubehörde Sachsen-Anhalt Regionalbereich Süd Im Auftrag .....